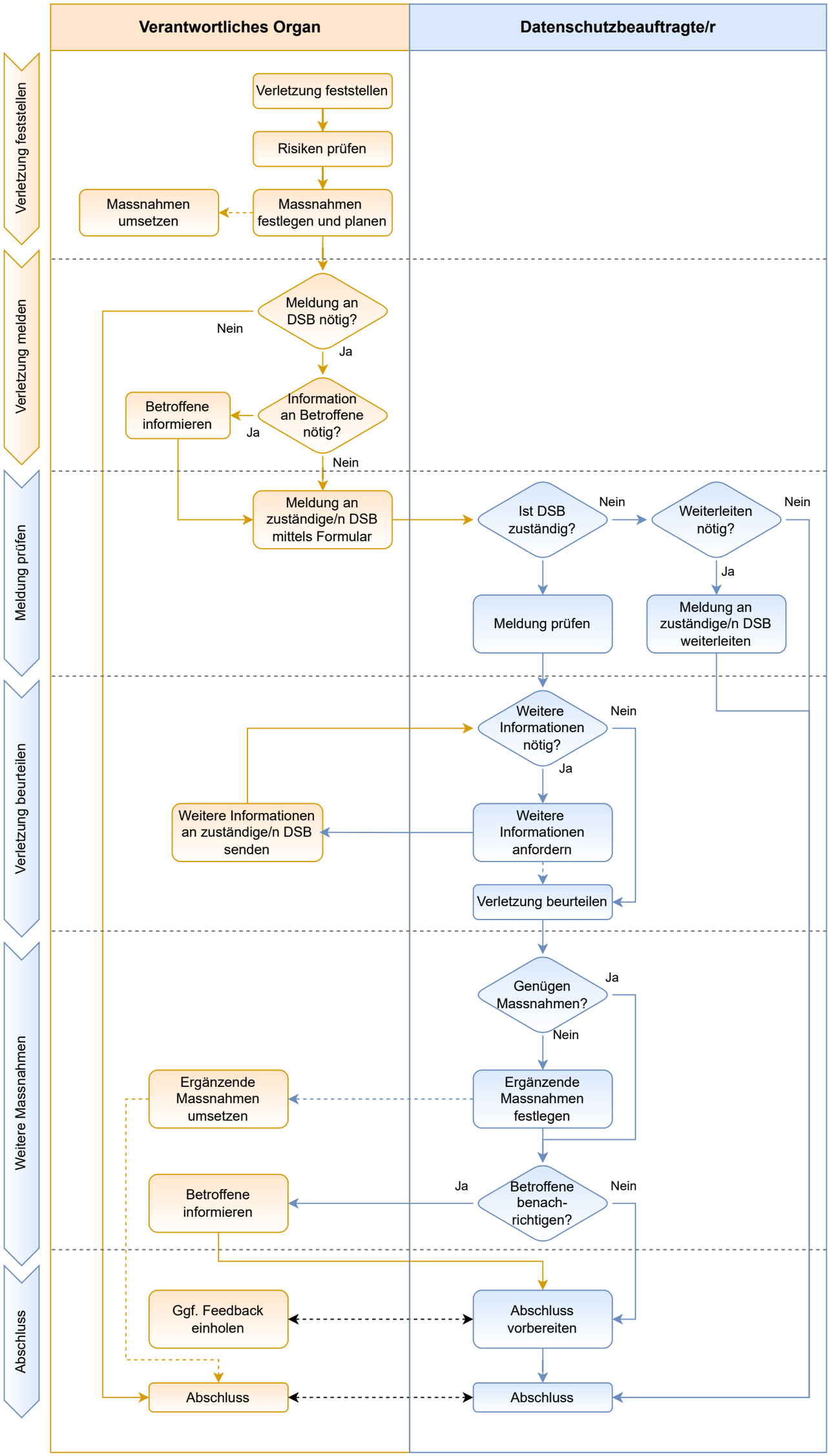Ablauf zur Meldung einer Datenschutzverletzung