Kanton Zug

Amt für Informatik und Organisation AIO

Organigramm

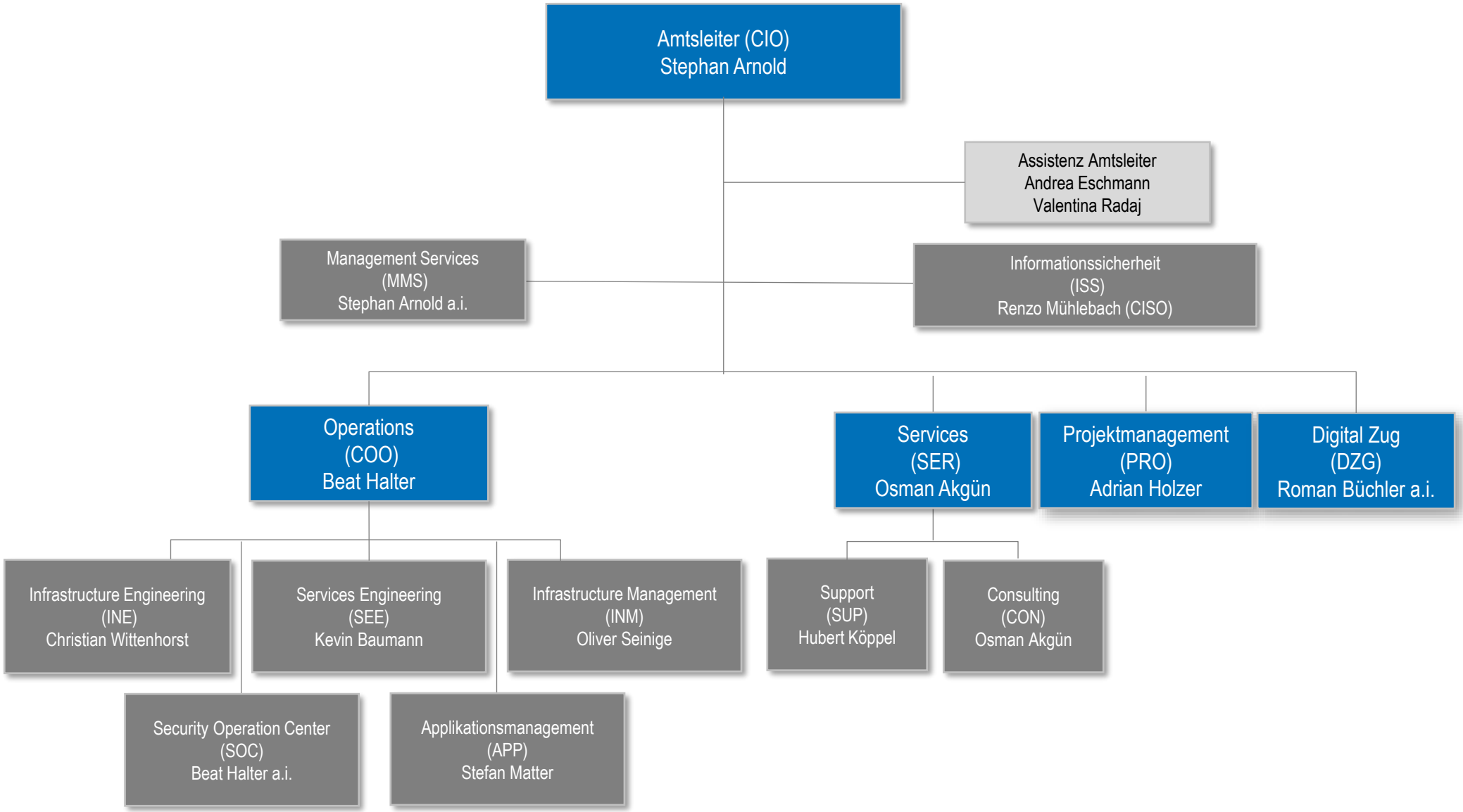

Mitglied der Geschäftsleitung
Teamleitung

Stand 1. Januar 2024